

## AL-02

**Abrigo  
para  
resíduos  
recicláveis**

eco

Elaboração  
Data 09/12/10

Página  
**1/4**

**Código de listagem**

1606024



### Atenção

**Preserve a escala**  
Quando for imprimir, use  
folhas A4 e desabilite a  
função "Fit to paper"

**Respeite o Meio Ambiente.**  
Imprima somente o ne-  
cessário

**FDE** FUNDAÇÃO PARA O  
DESENVOLVIMENTO  
DA EDUCAÇÃO

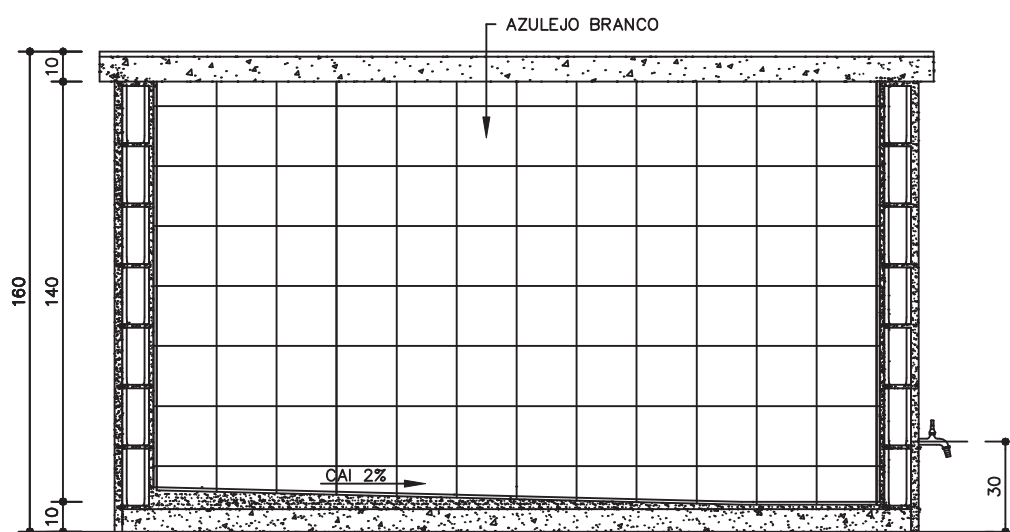
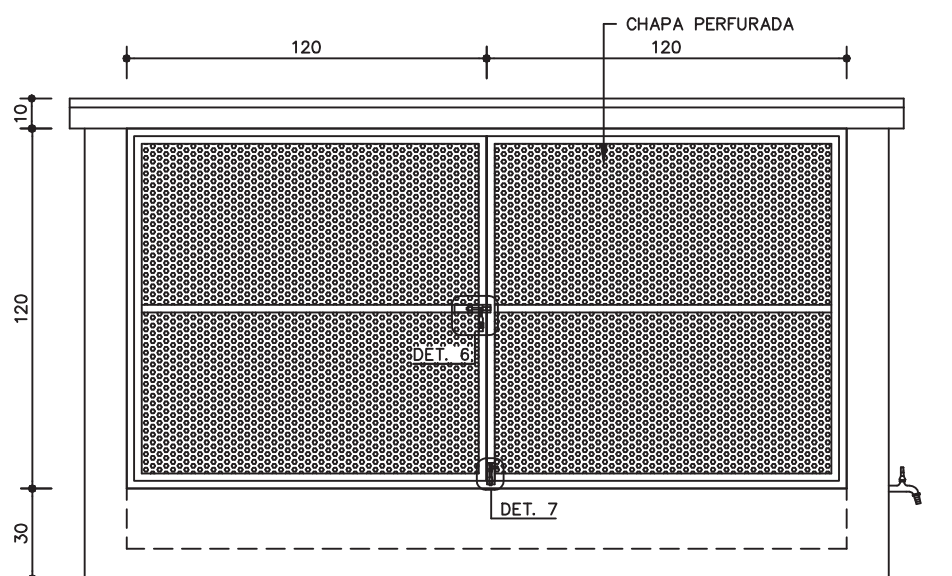
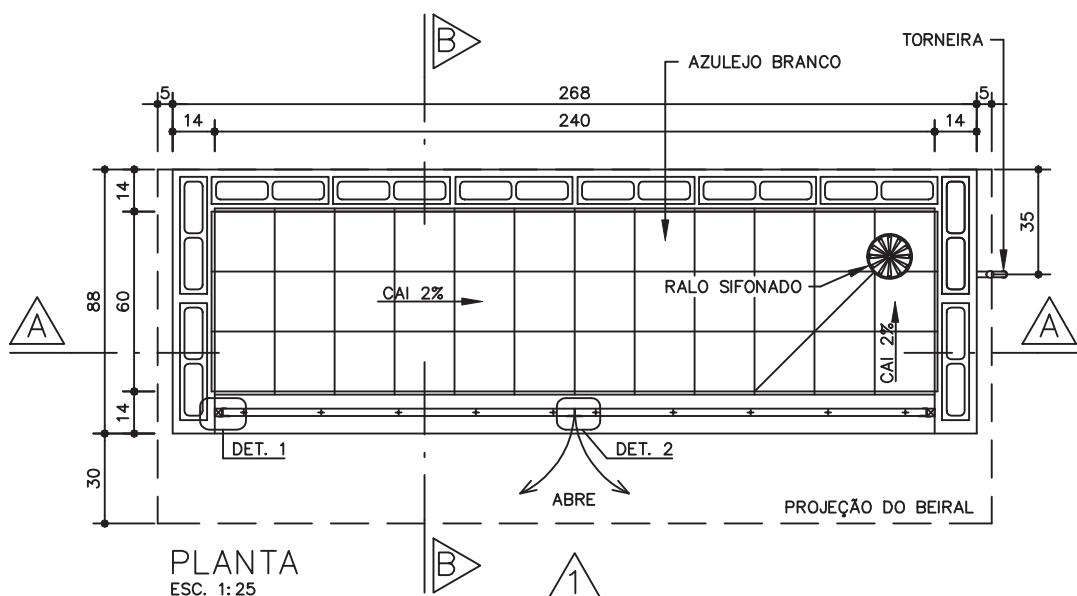

AL-02

Abrigo  
para  
resíduos  
recicláveis

eco

Elaboração  
Data 09/12/10

Página  
2/4

Código de listagem

1606024

Atenção  
Preserve a escala  
Quando for imprimir, use  
folhas A4 e desabilite a  
função "Fit to paper"

Respeite o Meio Ambiente.  
Imprima somente o ne-  
cessário

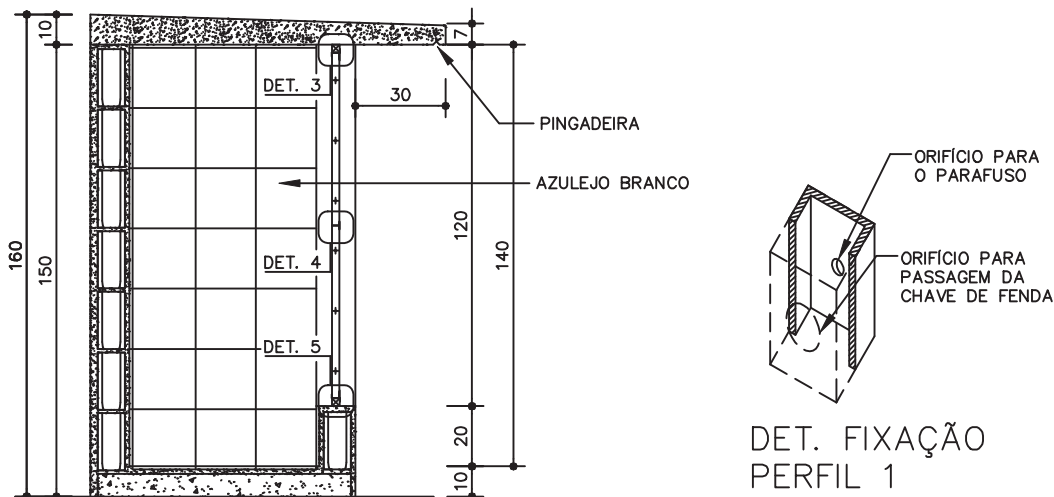

CORTE BB  
ESC. 1:25

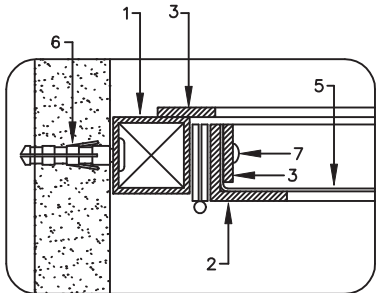

DET. 1  
ESC. 1:2,5

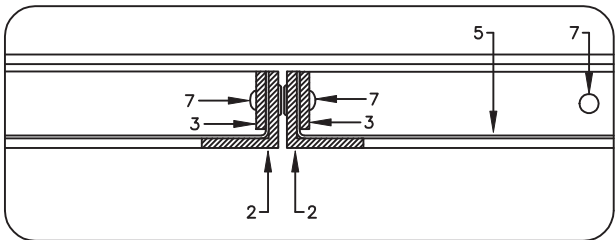

DET. 2  
ESC. 1:2,5

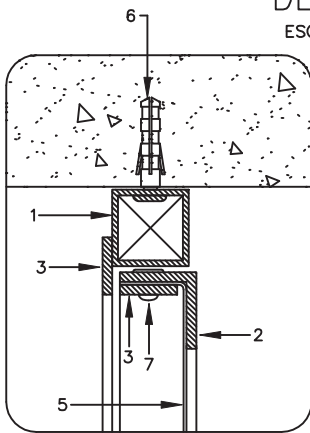

DET. 3  
ESC. 1:2,5

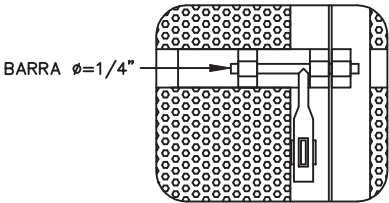

DET. 6  
ESC. 1:5  
FECHO SUPERIOR

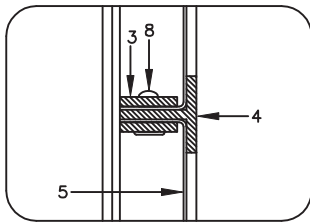

DET. 4  
ESC. 1:2,5

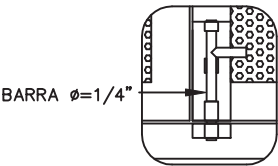

DET. 7  
ESC. 1:5  
FECHO INFERIOR

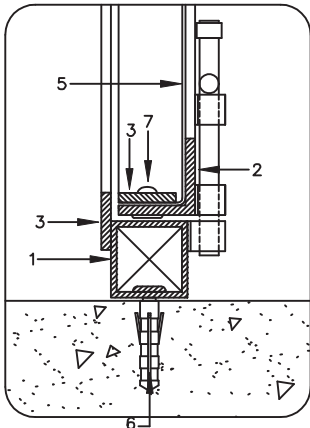

DET. 5  
ESC. 1:2,5

PERFIS DE FERRO	
1	TUBO QUADRADO DE 1" x 1"; e= 1.90mm
2	TREFILADO "L" DE 1" x 1" x 1/8"
3	BARRA CHATA DE 3/4" x 1/8"
4	TREFILADO "T" DE 1"x 1" x 1/8"
5	CHAPA PERFURADA; e = 1,00mm; EC = 3,00 mm; Ø FURO = 2,00mm ; AA = 40%
6	PARAFUSO GALVANIZADO E BUCHA S6
7	REBITE MACIÇO 3/16" x 1/2"
8	REBITE MACIÇO 3/16" x 1"

## DESCRIÇÃO

### Constituintes

- Base de concreto simples.
- Alvenaria de blocos de concreto 9 x 19 x 39cm, Classe C, conforme ficha S7.04 do Catálogo de Serviços.
- Cobertura em concreto armado.
- Ralo sifonado em PVC 150mm, com grelha em PVC cromado.
- Torneira de pressão de 1/2", de acionamento restrito conforme ficha H6.15 do Catálogo de Serviços.
- Portas:
  - Perfis, tubos e barras de ferro galvanizados;
  - Chapa perfurada em aço galvanizado, e= 1,00mm, furos redondos  $\phi$  2,00mm (5/64"), disposição alternada, ec [distância entre centros]= 3,00mm, aa [área aberta]= 40%.

### Acessórios

- Dobradiças em aço, com pinos e bolas, de 2" x 2 1/2" (4 unidades).
- Parafusos galvanizados de rosca soberba e buchas de nylon (FISCHER S6).
- Rebites de alumínio maciço, cabeça lentilha de 3/16" (espessura) x 1/2" ou 1" (comprimento).
- Fecho superior com barra redonda de  $\phi$ =1/4", com porta cadeado em ferro galvanizado.
- Fecho inferior com barra redonda de  $\phi$ =1/4", em ferro galvanizado.
- Cadeado em latão maciço de 35mm, com dupla trava.

### Acabamentos

- Portas [perfis, tubos e barras]:
  - Pintura esmalte a base de água na cor verde folha conforme ficha S14.21 e fundo para galvanizados conforme ficha S14.23 do Catálogo de Serviços.
- Alvenaria:
  - Interna: Azulejo liso na cor branca conforme ficha S11.01 do Catálogo de Serviços.
  - Externa: chapisco, emboço e pintura acrílica na cor branca, conforme a ficha S14.06 do Catálogo de Serviços. (quando não especificada em projeto).

### Protótipo comercial

- Chapa perfurada:
  - PERMETAL
  - FURAMETAL
  - NEVELI

## APLICAÇÃO

- Em áreas externas, próximos aos acessos.

## EXECUÇÃO

- Base:
  - Concreto usinado fck 20 mpa;
  - Revestimento: Azulejo liso, na cor branca;
  - Caimento para o ralo, mínimo de 2%.
- Cobertura:
  - Concreto usinado fck 20 mpa, alisado a colher;
  - Armação de aço ca-60b  $\phi$ =4,2mm, malha 5 x 5cm;
  - Fôrma de painel de madeira compensada plastificada, espessura mínima de 12mm; espécies de madeira conforme classificação G1-C8 constante da ficha G1 Gestão de madeira do Catálogo de Serviços.
  - Executar pingadeira no beiral frontal.

- Alvenaria:

- Revestimento interno: Azulejo liso na cor branca;
- Revestimento exteno: chapisco comum e emboço, com pintura acrílica em 2 demãos.

- Portas:

- Bater os pontos de solda e eliminar todas as rebarbas nas emendas e cortes dos perfis, tubos e barras;
- Antes da aplicação do fundo para galvanizados, toda a superfície metálica deve estar completamente limpa, seca e desengraxada;
- Os pontos de solda devem ser tratados com galvanização a frio (tratamento anticorrosivo composto de zinco);
- Os rebites devem ser batidos de forma a não apresentar saliências excessivas nem pontas cortantes.

## FICHAS DE REFERÊNCIA

### Catálogo de Serviços

Ficha	H6.15	Torneira de uso restrito
Ficha	S4.05	Fôrma e cimbramento em madeira
Ficha	S7.04	Alvenaria de bloco de concreto (classe C)
Ficha	S11.01	Azulejos
Ficha	S11.04	Chapisco
Ficha	S11.05	Emboço
Ficha	S14.06	Tinta látex standard
Ficha	S14.17	Galvanização
Ficha	S14.21	Tinta esmalte a base de água
Ficha	S14.23	Fundos para metais e madeira a base de água.

## RECEBIMENTO

- Base, alvenaria e revestimentos:
  - Devem obedecer aos padrões específicos desses serviços;
  - Observar caimento para o ralo, não deve haver empoçamento de água no piso.
- Torneira: verificar especificação, instalação, funcionamento e altura conforme indicado no desenho.
- Portas:
  - Perfis, tubos e barras: devem ter, necessariamente, as bitolas indicadas;
  - A chapa perfurada deve estar de acordo com a especificação;
  - Não serão aceitas portas empenadas, desniveladas, fora de prumo ou de esquadro, ou que apresentem quaisquer defeitos decorrentes do manuseio, transporte ou montagem;
  - Não podem existir rebarbas ou desníveis entre o conjunto;
  - Verificar se as soldas nos tubos estão contínuas em toda a extensão da área de contato;
  - Exigir certificado de galvanização a fogo, emitido pela empresa galvanizadora, para todos os perfis, tubos, chapas e barras ou nota fiscal discriminada do fornecedor;
  - Verificar o tratamento dos pontos de solda e corte com galvanização a frio;
  - Verificar a aderência e a uniformidade da camada de pintura, atentando para que não apresentem falhas, bolhas, irregularidades ou quaisquer defeitos decorrentes da fabricação e do manuseio;
  - O funcionamento do conjunto deve ser verificado após a completa secagem da pintura; não deve apresentar jogo causado por folgas;
  - Verificar o uso de parafusos galvanizados e rebites maciços de alumínio, que devem estar batidos de forma a não apresentar saliências excessivas nem pontas cortantes.

## Componentes

# AL-02

## Abrigo para resíduos recicláveis

eco

Elaboração  
Data 09/12/10

Página  
**3/4**

### Código de listagem

1606024



**Atenção**  
Preserve a escala  
Quando for imprimir, use  
folhas A4 e desabilite a  
função "Fit to paper"

**Respeite o Meio Ambiente.**  
Imprima somente o necessário

**FDE** FUNDAÇÃO PARA O  
DESENVOLVIMENTO  
DA EDUCAÇÃO

## AL-02

**Abrigo  
para  
resíduos  
recicláveis**

eco

Elaboração

Data 09/12/10

Página

4/4

**Código de listagem**

1606024

## SERVIÇOS INCLUÍDOS NOS PREÇOS

- Apiloamento do terreno.
- Base de concreto simples.
- Piso com revestimento.
- Cobertura.
- Alvenaria com revestimentos (interno e externo).
- Ralo e torneira.
- Portas completas, com galvanização a frio, fundo para galvanizados e pintura.
- Lubrificação das partes móveis.

## CRITÉRIOS DE MEDIÇÃO

- un. — por unidade executada.

## LEGISLAÇÃO

- Resolução SS.493 de 08 de Setembro de 1994 - Elaboração de Projetos de Edificação Escolar de 1º e 2º graus no âmbito do Estado de São Paulo - 5.18 Resíduos Sólidos

## REFERÊNCIA

- Referencial Técnico de Certificação - Edifícios do setor de serviços - Escritórios/Edifícios Escolares (Processo AQUA) Outubro/2007.



### Atenção

#### Preserve a escala

Quando for imprimir, use folhas A4 e desabilite a função "Fit to paper"

#### Respeite o Meio Ambiente.

Imprima somente o necessário